

Stefano Bortolato

Il metodo educativo paterno-cristiano

La Comunità E il Territorio

5

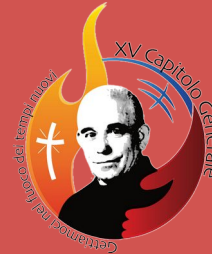

Copparo

9/2/2023





Riassunto

In SPC 4 abbiamo visto:

- L'agire educativo non coincide con un elenco di cose da fare o da evitare
- Il livello articolato dell'SPC è composta da Religione, Famiglia, Ragione, Affettività



Riassunto

Gli assunti teorici sono:

Religione:

- Operiamo iniziando dalla preghiera (non dalle pratiche di fede)
- Operiamo con proposte esplicite di fede

Famiglia:

- La comunità educante è una rete di relazioni come in una famiglia



Riassunto

Ragione:

- L'educatore conosce criticamente quello che fa
- L'educatore ragiona con gli educandi

Affettività:

- L'educatore è affettivamente maturo
- L'educatore usa l'affettività per conoscere ed educare



Educare: questione cuore

«Per insegnare l'inglese a John è necessario amare l'inglese, amare insegnare l'inglese e amare John»

John Dewey

«Bisogna soprattutto cercare la corda sensibile del cuore, e prenderli dal lato del cuore. Dio poi farà il resto»

San Luigi Orione



SPC 5

Panoramica

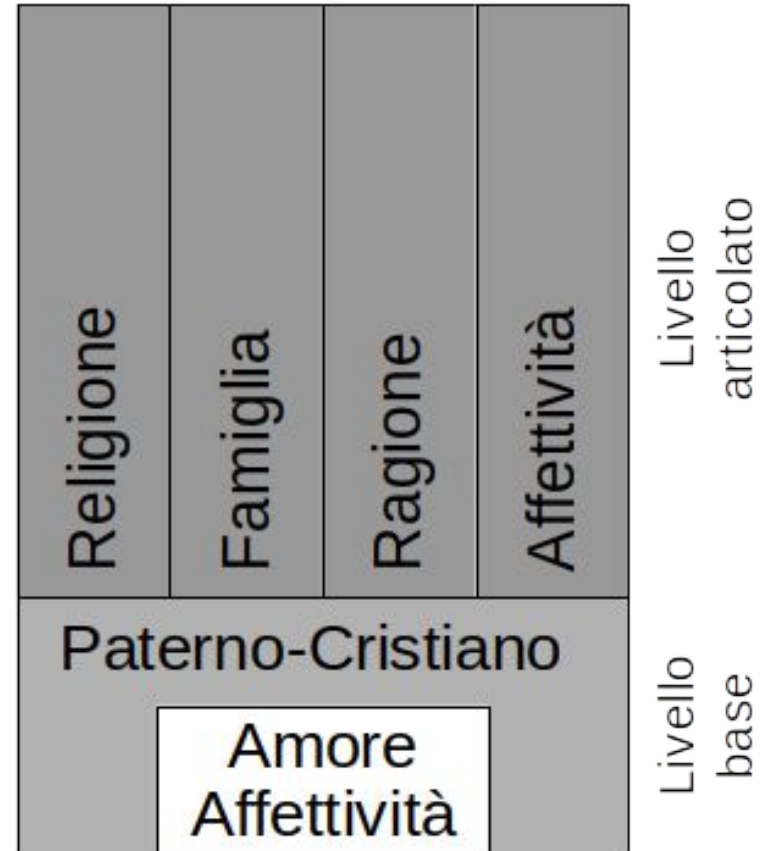

9/2/2023



Argomenti di questo incontro

Oggi vediamo quello che sta *intorno* all'SPC

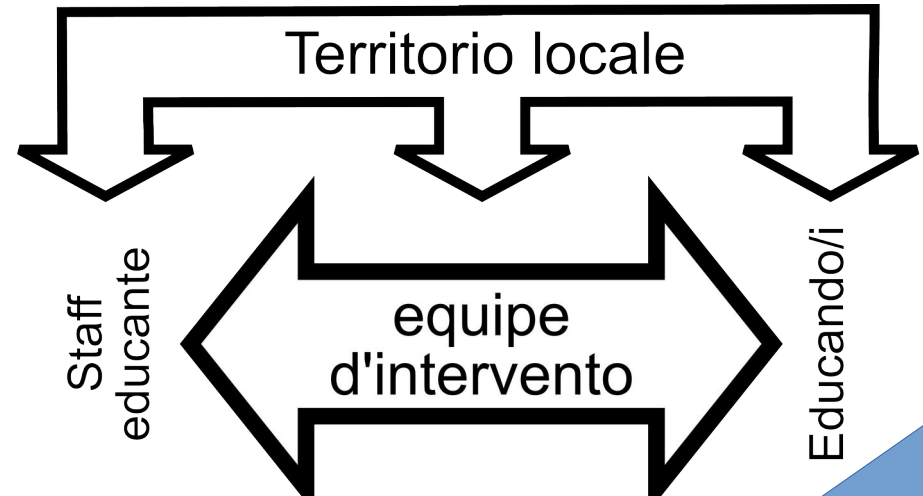



Argomenti di questo incontro

Lo indaghiamo in 3 passi

- Premessa generale
- La Comunità educante
- Il Territorio (educante)



SPC 5



Premessa Generale

9/2/2023



Premessa Generale

Ogni sistema pedagogico (=educativo) ha un riferimento teorico, anche l'SPC

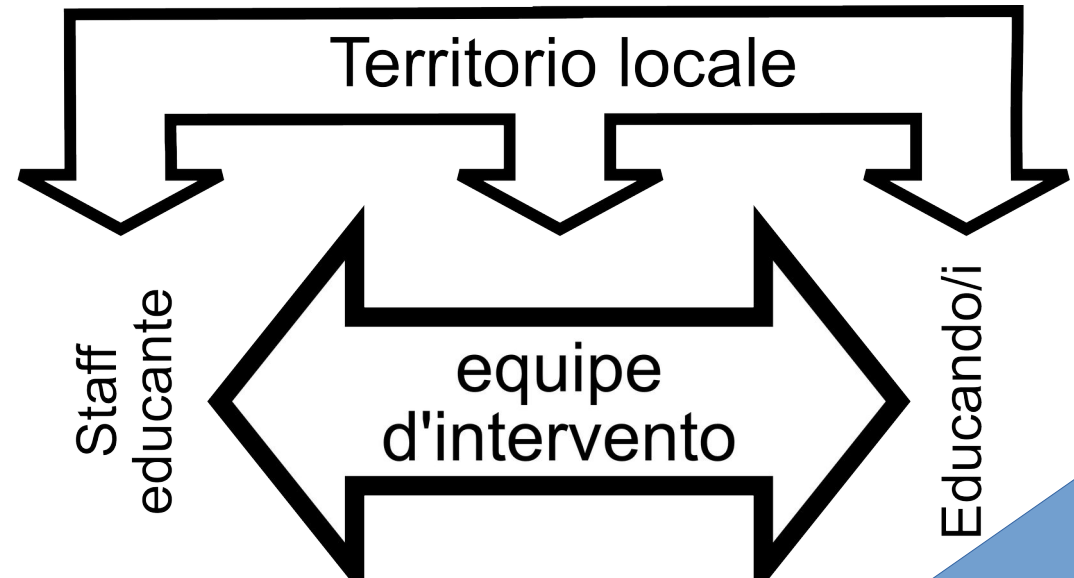



Premessa Generale

- I due argomenti (La Comunità educante, Il Territorio) non sono organizzati come assunti teorici e assunti pragmatici
- I due argomenti sono intrinsecamente pratici
- Presuppongono concetti di pedagogia (teorici e pratici)



SPC 5



La Comunità Educante

9/2/2023



La Comunità Educante

- Don Orione non parla esplicitamente di “comunità educante”:
- Le scienze dell’educazione la considerano nell’alfabeto base
- Richiede la competenza di gestione del gruppo (molti studi in merito)
- Don Orione ripetutamente ricorre ai concetti famiglia, comunità, ecc...



La Comunità Educante

Organizzazione della comunità educante:

- Panoramica

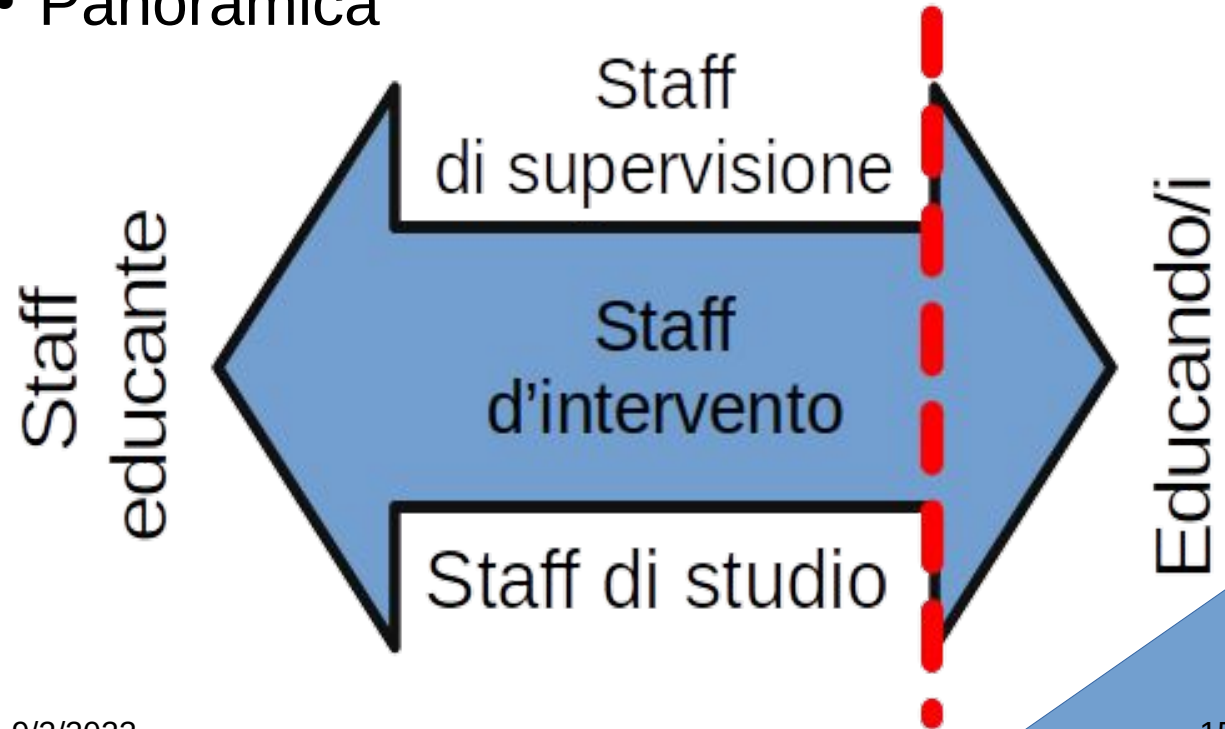



La Comunità Educante

Staff di studio

- È nella teoria delle scienze dell'educazione
- Preparare gli operatori (portarli al sapere e al saper fare)
- Comprendere i giovani e l'ambiente-territorio
- Dare adeguata forma agli interventi
NB: il problema del sequestro del fare e l'erosione dovuta all'agire
- Realizza (guida la r.) dei progetti



La Comunità Educante

Staff di supervisione

- Accompagna gli operatori
- Antagonista del sequestro
- Permette il:
 - Mantenimento della distanza educativa
 - Mantenimento del quadro oggettivo in chi opera l'intervento
 - Mantenimento della motivazione (teologica)



La Comunità Educante

Staff d'intervento

- Celebra (=esegue) l'intervento educativo (animazione + accompagnamento + formazione)
- Popola (abituamente) il territorio dell'intervento
- Realizza il progetto (=operare orientati, perseguimento di obiettivi)
- Raccoglie i dati per lo studio



La Comunità Educante Caratteristiche

Pluralità di Educatori

- Realtà analoga all'ambiente di vita
- Pluralità di competenze e di animazioni
- Gruppo risonante

Metodo (e mezzi) Scientifico

- Per un intervento efficace e durevole
- Tecnica per la costruzione di un "team di lavoro" (vs team del bar)
- Significa: conoscere, saper essere, saper fare, saper essere e fare in gruppo



La Comunità Educante Caratteristiche

Organizzazione a Ruoli

- Deriva dal metodo scientifico e dalla pratica
- Organigramma (e funzionigramma)
NB: non è la risposta all'obbligo organizzativa d'impresa



La Comunità Educante Caratteristiche

Rete (di relazioni)

- Si tratta delle relazioni (educative vs. amichevoli)
- Interne: convivenza, crescita ed efficacia
- Con i ragazzi: alleanza educativa, efficacia e feedback (~raccolta dati)
- Con il territorio



La Comunità Educante Caratteristiche

Stile

- Flessibilità: essere educatori
- Accoglienza: gruppo aperto
- Mettersi in discussione: LLL e adattamento funzionale (vs. disfunzionale)

“Long Life Learning” (LLL) o “LifeLong Learning”

- Scientificità: si impara e ci si professionalizza (continuamente)
- Diritto: a imparare sempre
- Adattamento: al cambio (nostro, destinatari, ambiente, tempi)



SPC 5



Il Territorio (educante)

9/2/2023



Il Territorio (educante)

- Lo *spazio* intorno a noi (fatto di cose, eventi, persone, comunità)
- L'esempio delle banane e delle scimmie



Il Territorio (educante)

Aspetti rilevanti del territorio

- Conformazione fisica: montagna, mare, città, aperta campagna, ecc...
- Pressione sociale: gestire, assecondare, affrontare
- Agenzia educative: non siamo soli, collaborazioni, alleanze (e sfide)
- Educatori: ce ne sono molti. Situazione disruptive rispetto al passato (parroco, sindaco e farmacista)
- Ecologia: non nel senso naturalista, ma di relazioni equilibrate con il territorio



Il Territorio (educante)

Da considerare anche:

- Complessità elevata
- Rete multidimensionale (cf.: cellulari e gruppi)



SPC 5



Conclusione Abbiamo Imparato

9/2/2023



Conclusioni

1 Prontuario Quantistico SPC

Ovvero: Bignami SPC

- L'SPC è organizzato su due livelli:
 - 1° livello **BASE**: Amore-Affettività + Paterno-Cristiano
 - 2° livello **ARTICOLATO**: Religione + Famiglia + Ragione + Affettività
- L'Operatore – Animatore – Educatore SPC:
 - ha 1 vita di fede Cristiana praticata e viva
 - prega quotidianamente per i Ragazzi
 - conosce il SPC, studia e si skilla

Opera come segue:



Conclusioni

1 Prontuario Quantistico SPC

Religione

- C'è una comunità orante stabile
- La comunità educante ha dei suoi momenti di pratica della fede
- L'educatore dichiara anche la sua fede e impegno
- Ai destinatari si propongono momenti di fede
- Si cura lo spirito dei ragazzi
- Negli strumenti tecnici è presente la fede e le pratiche di fede



Conclusioni

1 Prontuario Quantistico SPC

Famiglia

- La comunità educante si conosce e ha dei suoi momenti
- Periodicamente vive tempi tecnici e di famiglia
- Si accolgono attivamente i ragazzi:
 - Si conoscono individualmente
 - Si va loro incontro e li si accolgono ogni volta
 - Si chiamano per nome
 - Si fanno a loro proposte di impegno, di coinvolgimento e corresponsabilizzazione



Conclusioni

1 Prontuario Quantistico SPC

Ragione

- L'Operatore si prepara professionalmente (sa e sa fare)
- l'Operatore è capace di comprendere l'ambiente e i ragazzi
- l'Operatore ragiona con i ragazzi
- L'Operatore è capace di capire i principali indicatori di crescita e di patologia



Conclusioni

1 Prontuario Quantistico SPC

Affettività

- L'Operatore interpreta un ruolo vicario consapevole
- Mostra l'affetto, lo mostra maturo, autentico e stabile
- Fa sapere agli educandi che gli vuole bene



SPC 5

Conclusioni

1 Prontuario Quantistico SPC

Educare: questione cuore

«Per insegnare l'inglese a John è necessario amare l'inglese, amare insegnare l'inglese e amare John»

John Dewey

«Bisogna soprattutto cercare la corda sensibile del cuore, e prenderli dal lato del cuore. Dio poi farà il resto»

San Luigi Orione

9/2/2023



SPC 5

Conclusioni

1 Prontuario Quantistico SPC

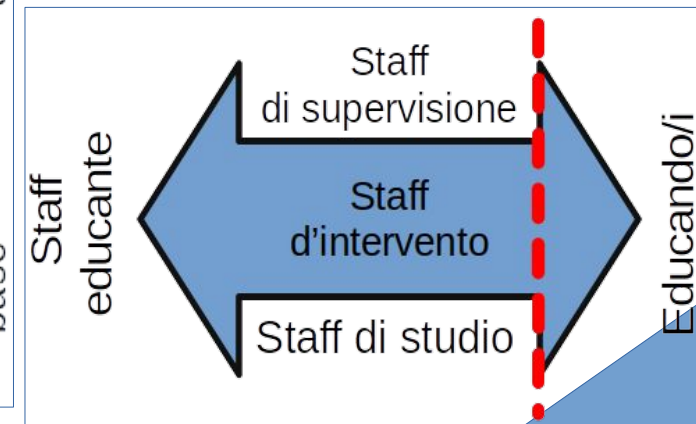
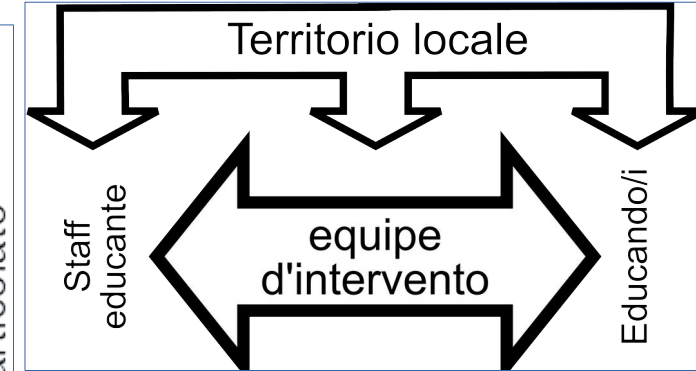
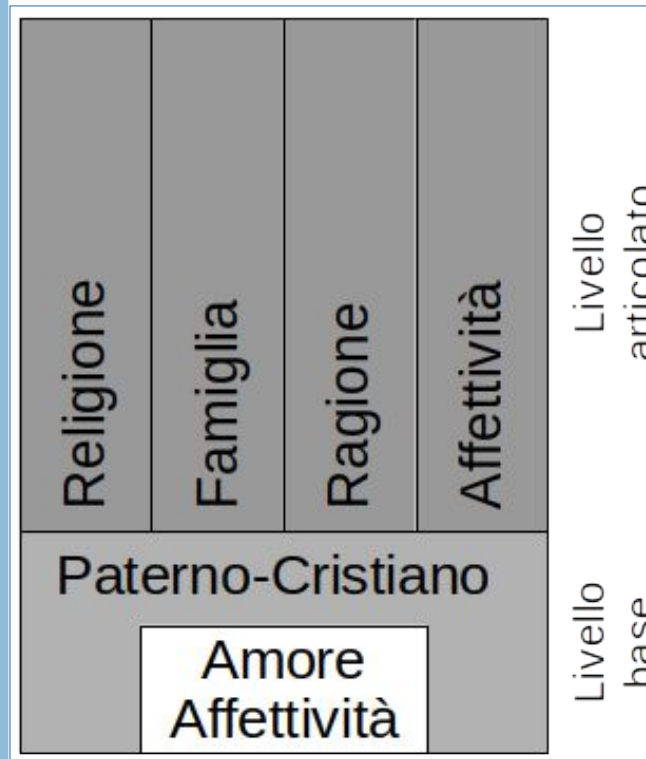



Conclusioni

2 Test di Oggettivazione

- Sabato 18 Febbraio, dalle 20:30
- Per chi desidera l'attestato (processo di oggettivazione, libro dei corsi)
NB: cambio data?
- Metodo:
 - Rilevamento conoscenza dichiarativa
 - Domande a risposte chiuse



Conclusioni

3 Attestati

- Validità: come frequenza e come Parrocchia – MGO
- Documento: fa curriculum
- Consegna attestati domenica XX alla fine della S. Messa delle 11.00

Domande? ?suoijsenò

Stefano Bortolato



Roma, 2012

2012

2020

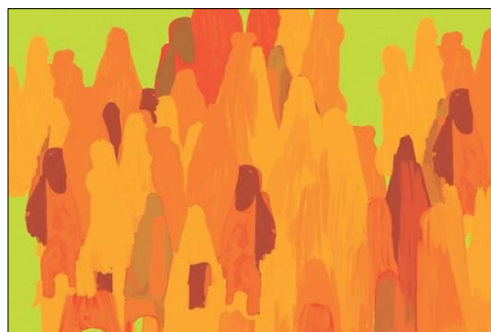

Papa Francesco

Il patto educativo globale

Una passione per l'educazione

a cura di
Angelo Vincenzo Zani

Scholé



LA FORZA EVANGELIZZATRICE DELLA CARITÀ ORIONINA
E IL PATTO EDUCATIVO GLOBALE



Costruire il villaggio dell'educazione mettendo
la persona al centro, investendo le migliori
energie in creatività e responsabilità e formando
protagonisti al servizio della comunità

LINEE PER LA MISSIONE EDUCATIVA



ARGENTINA

SECLEDO – CONSIGLIO GENERALE FDP

2021

Stefano Bortolato

Il metodo educativo paterno-cristiano

La Comunità E il Territorio

5

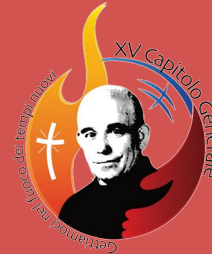

Copparo

9/2/2023



